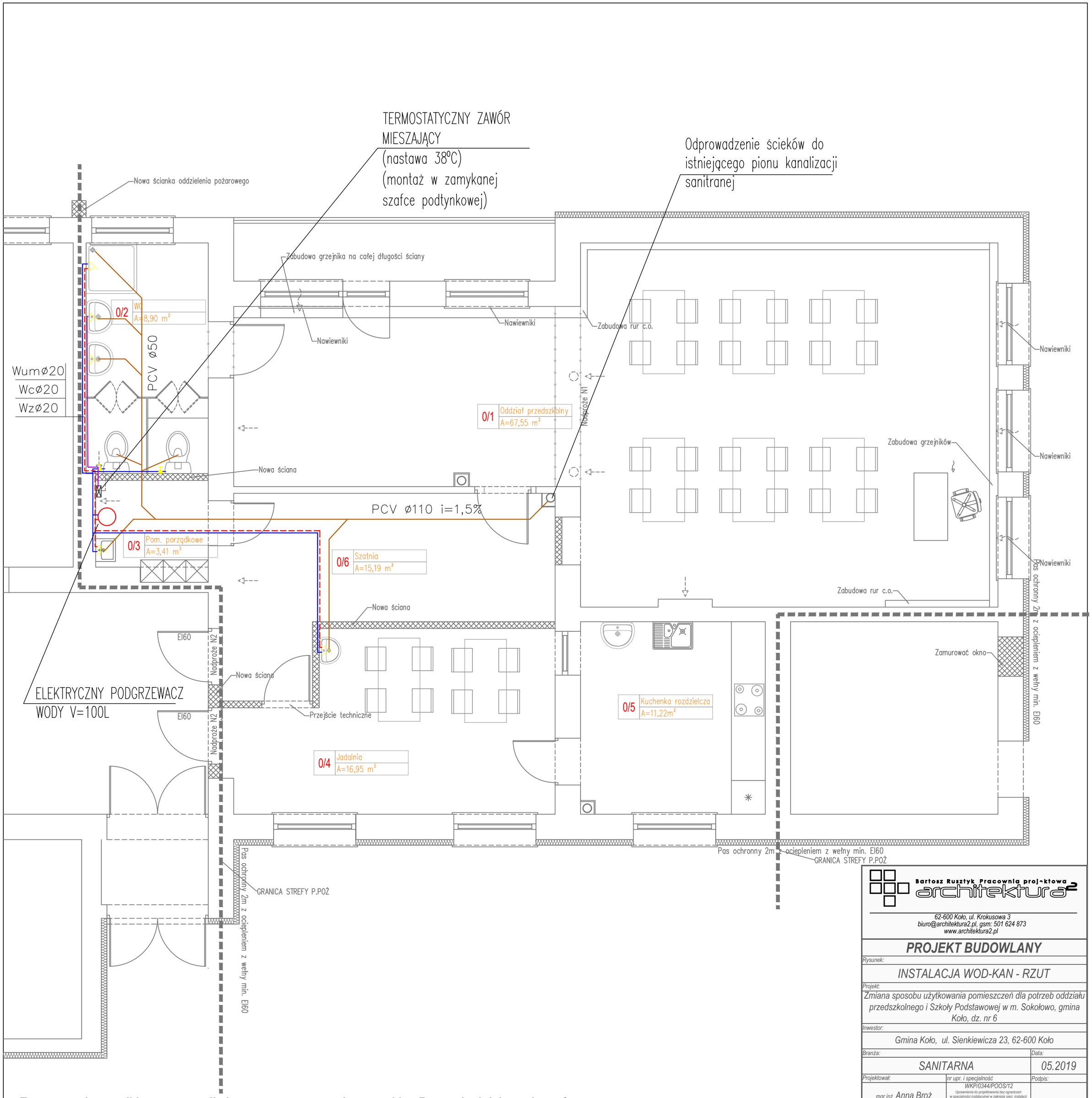

Zastrzega się wszelkie prawa wynikające z ustawy o prawie autorskim. Rysunek niniejszy nie może być wykorzystany do realizacji powtarzalnej, przerysowywany, uzupełniany, odstąpiony bez pisemnej zgody projektantów.

Bartosz Rusztyk Pracownia projektowa architektura2

62-600 Koło, ul. Krokusowa 3
biuro@architektura2.pl, gsm: 501 624 873
www.architektura2.pl

PROJEKT BUDOWLANY

Rysunek:
INSTALACJA WOD-KAN - RZUT

Projekt:
Zmiana sposobu użytkowania pomieszczeń dla potrzeb oddziału przedszkolnego i Szkoły Podstawowej w m. Sokołowo, gmina Koło, dz. nr 6

Inwestor:
Gmina Koło, ul. Sienkiewicza 23, 62-600 Koło

Branża:		Data:
SANITARNA		05.2019
Projektował:	nr upr. i specjalność	Podpis:
mgr inż. Anna Broż	WKP/0344/POOS/12 Uprawnienia do projektowania bez ograniczeń w specjalności instalacyjnej w zakresie sieci, instalacji i urządzeń cieplnych, wentylacyjnych, gazowych, wodociągowych i kanalizacyjnych	
Skala:		Nr rys.:
1:50		S.01